

KORISNIČKO UPUSTVO ZA INSTALACIJU MIDDLEWERA ZA EKSTERNE SISTEME KOJI PRISTUPAJU IZIS-u PUTEM WEB SERVISA

Preduslovi za instalaciju middleware-a za eksterne sisteme su:

1. da radna stanica ima uspješno završenu instalaciju Windows verzije 7 ili 10. Naročito je bitno provjeriti da li je instalirana adekvatna verzija Microsoft Visual C++ za verziju Windows-a gdje se radi instalacija;
2. da je instaliran drajver od modela čitača koji će se koristiti i da Windows prepoznaje čitač kartica i da je on vidljiv na listi uređaja;
3. da radna stanica na kojoj se instalira middleware za eksterne sisteme bude mrežno uvezana sa produkcionim okruženjem IZIS-a i da ima pristup serveru preko kojeg se pristupa REST servisima za provjeru podataka o osiguranju pacijenta;
4. da su dostupne licence za instalaciju koju dodjeljuje Fond zdravstvenog osiguranja RS

Koraci u instalaciji

1. Uključite čitač putem USB porta u korisnikov računar.

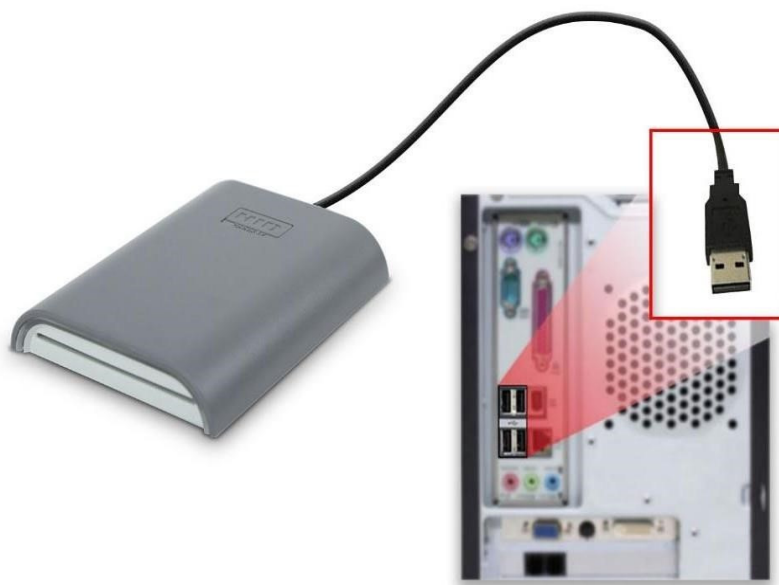

2. Potrebno je pokrenuti instalacioni fajl preuzet od implementatora desnim klikom miša na ikonicu

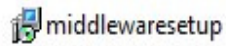

/Run as Administrator.

3. Nakon pokretanja instalacionog fajla potrebno je pratiti sledeće korake:

- 3.1. Prvo se može pojaviti upozorenje da će ovaj program izvršiti promjene na našem računaru, trebamo potvrditi klikom na OK.

- 3.2. Zatim se otvara prozor u kome je tražena lozinka kako bi pristupili instalaciji middlewera. Unesite u polje Password: **mmscode** , a zatim kliknite na dugme NEXT.

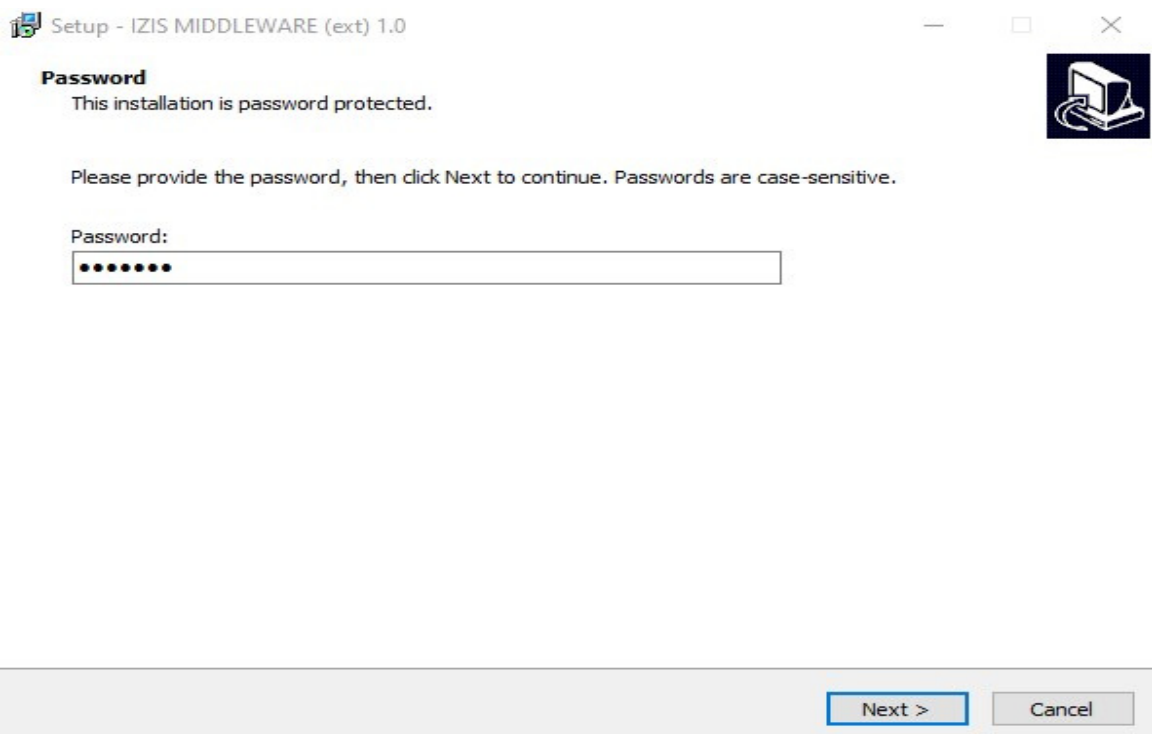

3.3. U sledećem koraku je izabrana opcija da se kreira desktop shortcut ikonica za aplikaciju, neka ostane odabrana te samo kliknite na NEXT.

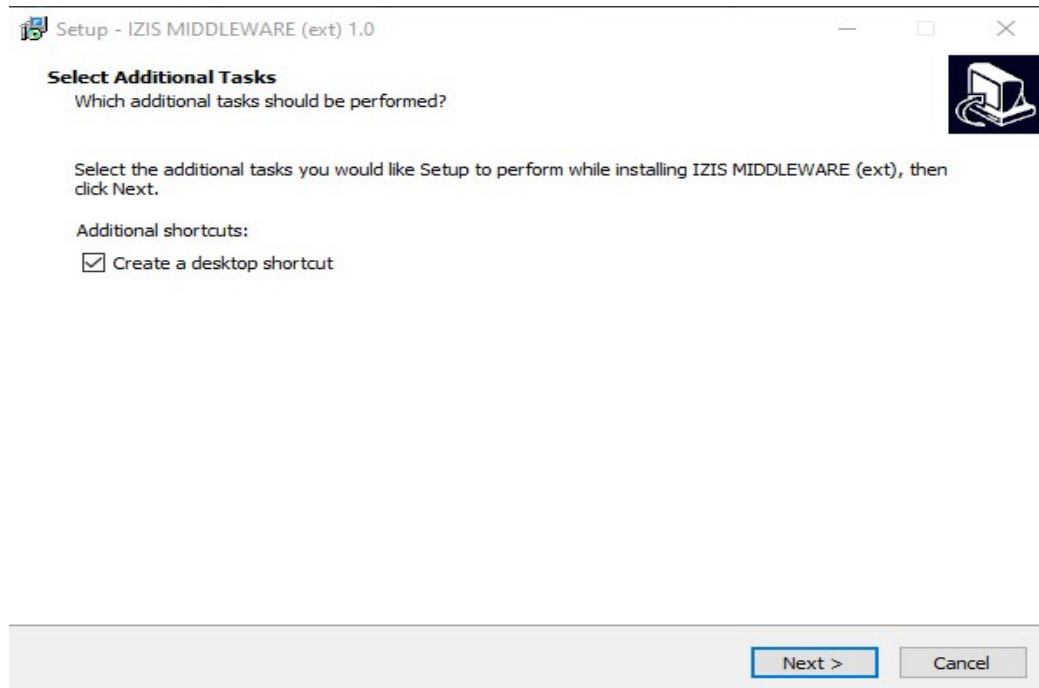

3.4. U ovom koraku nas program obavještava da je setup spreman za instalaciju aplikacije na vaš kompjuter. Kliknite na dugme INSTALL.

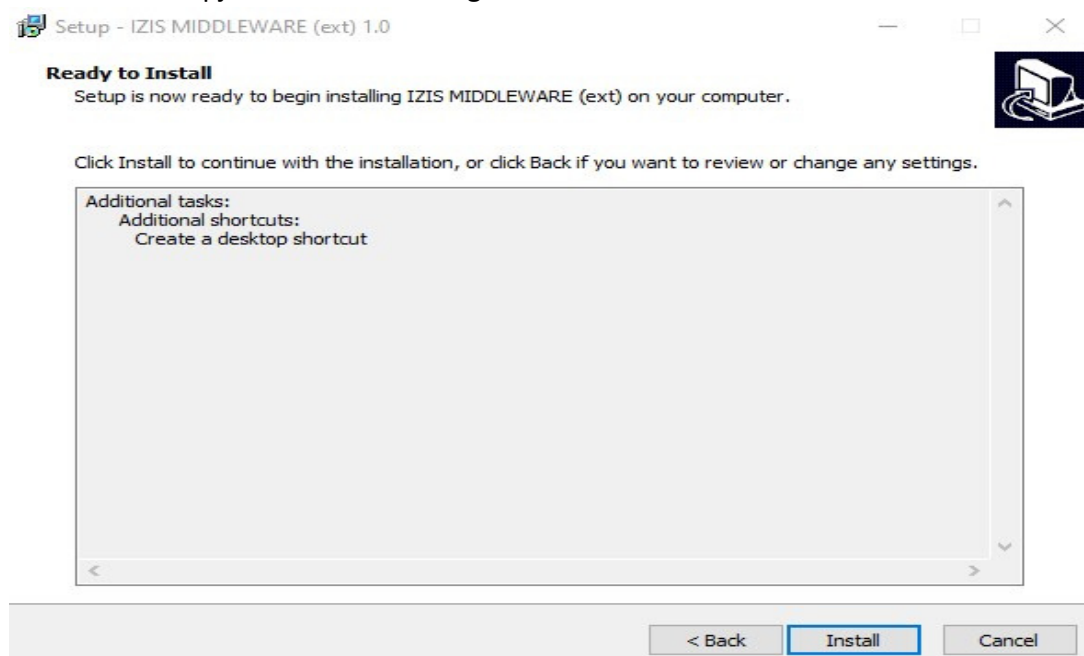

3.5. Instalacija bi trebala proći veoma brzo. Nemojte je prekidati.

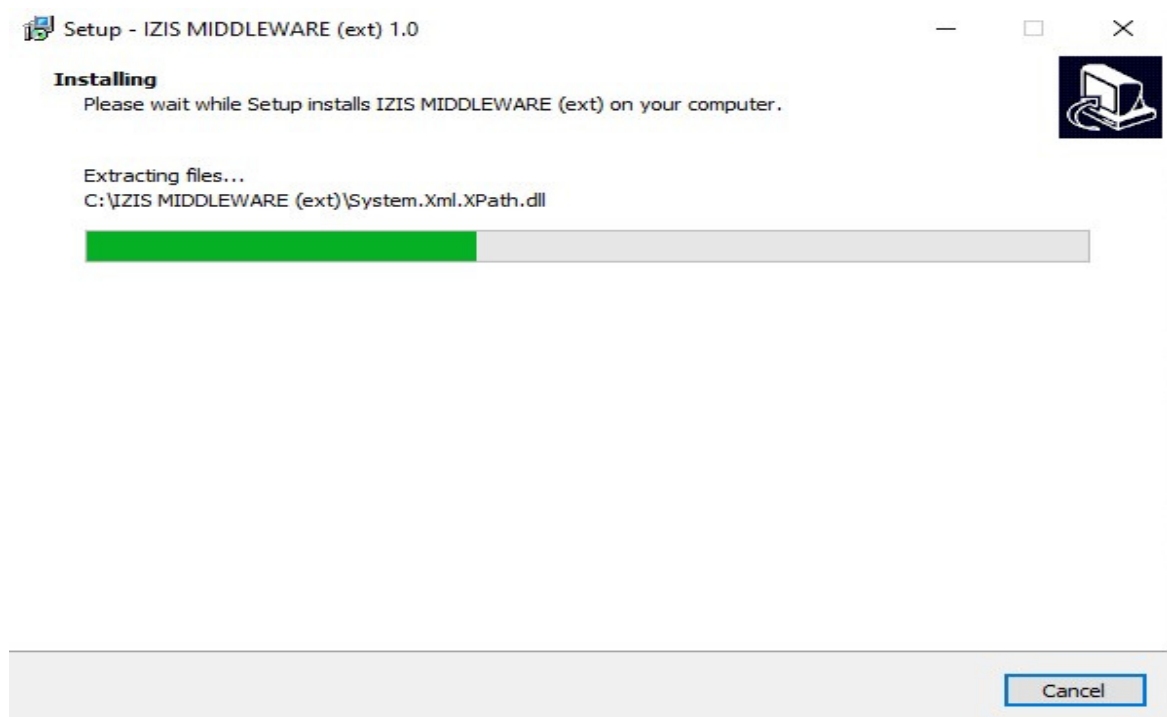

3.6. Nakon što se završi instalacija aplikacije dobićete prozor kao na slici dole sa izabranom opcijom Launch IZIS MIDDLEWARE (ext). Ostavite zadani izbor i kliknite na FINISH.

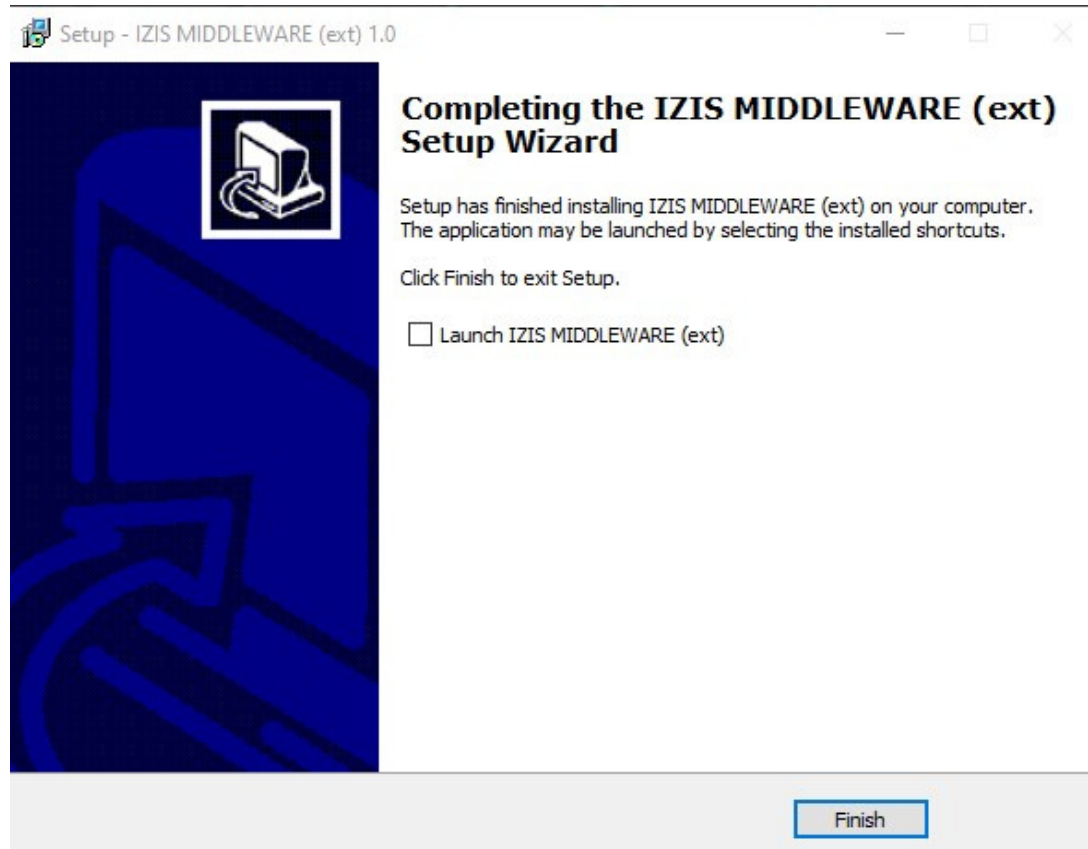

- 3.7. Nakon toga se otvara prozor u kome je potrebno unijeti broj licence i kliknuti na POTVRDI. Licencu obezbeđuje FZO RS i potrebno je obratiti se administratoru nakon ispoštovane procedure u vezi sa integracijom sa IZIS -om.

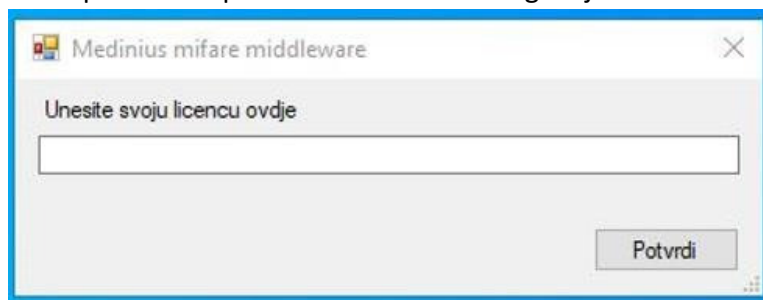

- 3.8. Osvježavanje ČITAČA se vrši automatski i na kraju je potrebno kliknuti na dugme MINIMIZIRAJ kako bi spustili ovaj prozor.

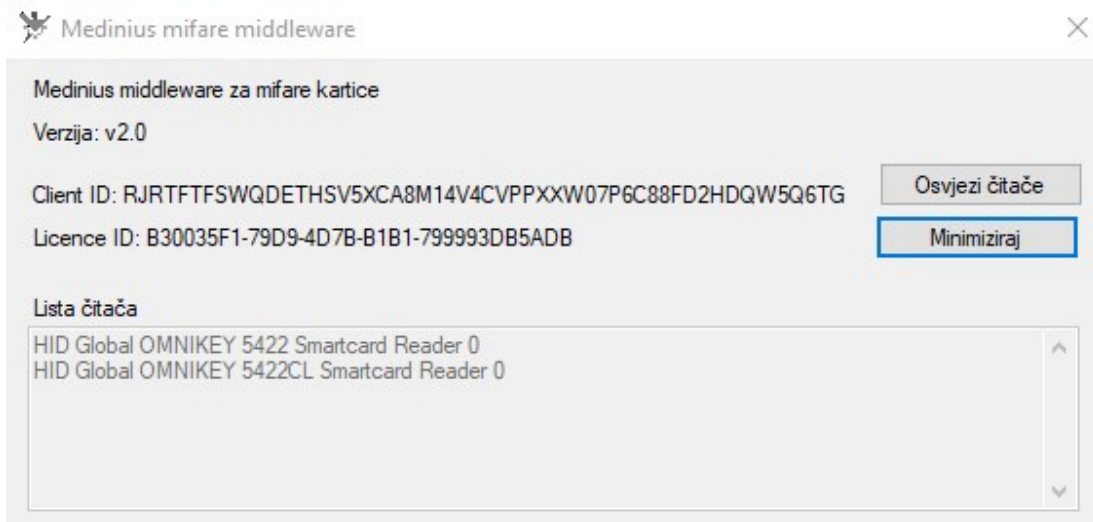

Napomena: Aplikacija za medinius middleware je uvijek pokrenuta i prilikom svakog uključivanja računara automatski se pokreće i dobijamo prozor kao na slici dole. Potrebno je kliknuti na Osvježi čitače i spustiti prozor na Minimiziraj.

